Spieldauer: 2'45

Bossa Nova ♩~144

Soul Bossa Nova

Musik und Text: Quincy Jones
Arrangement: Wolfgang Ruß

Akkordeon 1
Akkordeon 2
Akkordeon 3
Elektronium 1 Keyboard 1
Elektronium 2 Keyboard 2
Akkordeon 4 Gitarre
Klavier Keyboard
Bass
Schlagzeug
Percussion

Posaune 32' (tief)
N.C.
simile
Triangel
Shaker

7

1
2
3
Elek.1 Keyb.1
Elek.2 Keyb.2
4/Git.
Key
B
Dm
Perc.

Flöte 4' (hoch)
SOLO ad lib.
F7#5

© Silhouette Music Corp. Mit freundlicher Genehmigung der Cherry Lane Germany GmbH, Berlin.
Quadrifolio Musikverlag, 71263 Weil der Stadt.
Q21-P/09

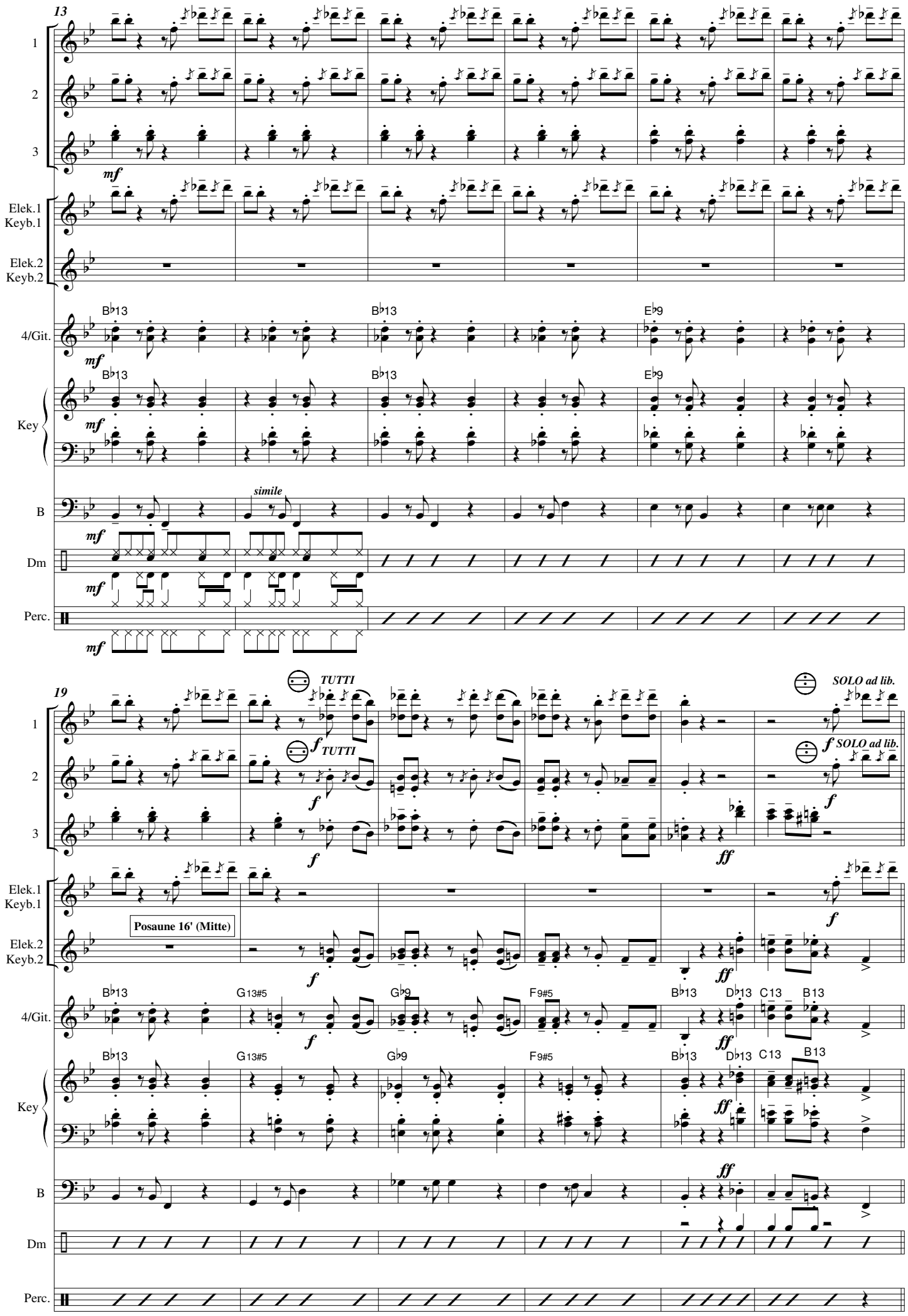
13
1
2
3
mf
Elek.1
Keyb.1
Elek.2
Keyb.2
4/Git.
B♭13
E♭9
Key
B
simile
Dm
Perc.
19
TUTTI
f
SOLO ad lib.
ff
Posaune 16' (Mitte)
G13#5
G♭9
F9#5
D♭13
C13
B13