Si dolce è'l tormento

Claudio Monteverdi (1567-1643)
Arr.: Matthias Anton & Hans-Günther Kölz

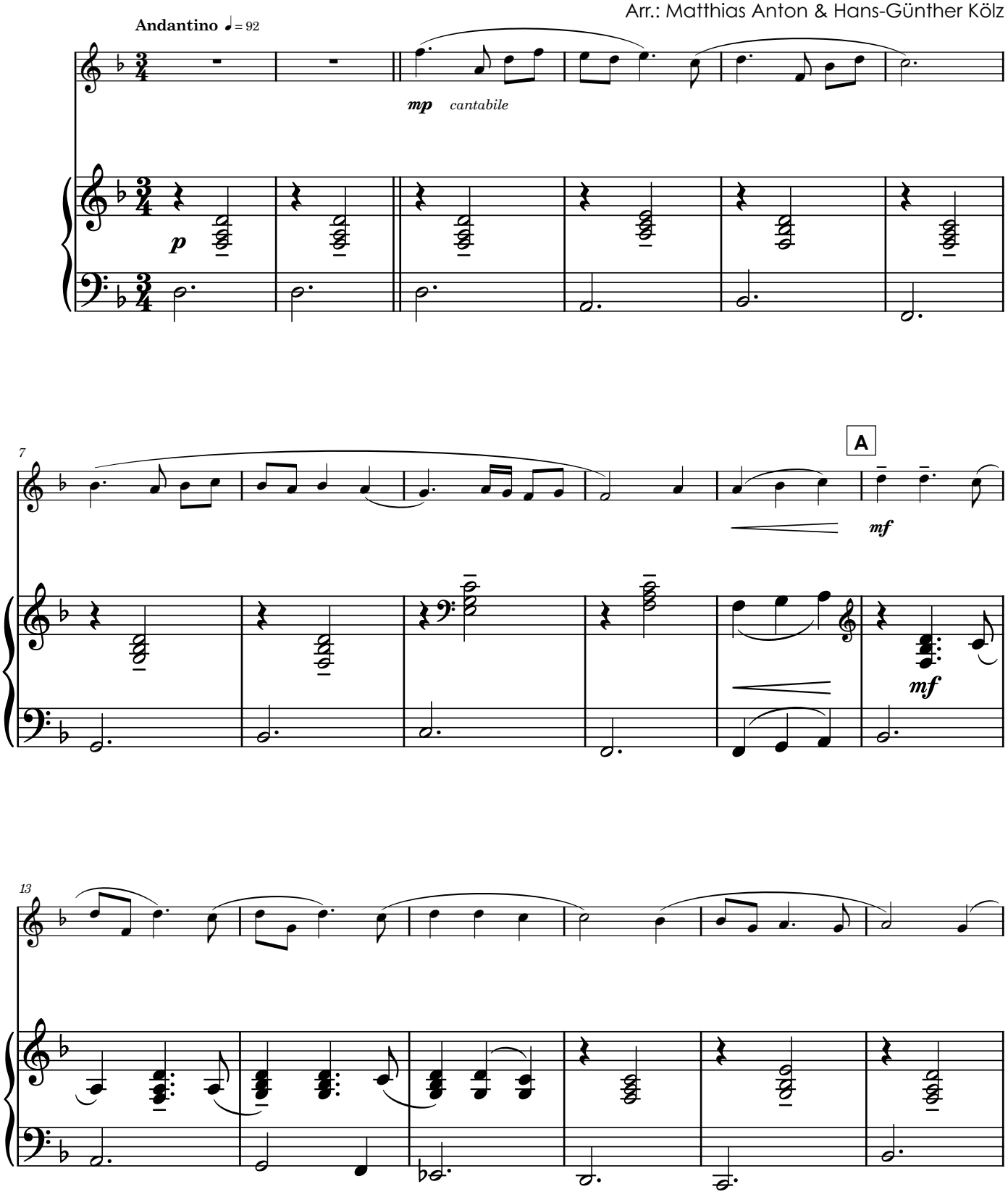

© **Si dolce è'l tormento** | Classic Concert | Amusiko GbR | St. & T. Dalhof | Marl | Germany
Alle Rechte vorbehalten. Kopieren und digitale Vervielfältigung verboten.