# Alle Jahre wieder

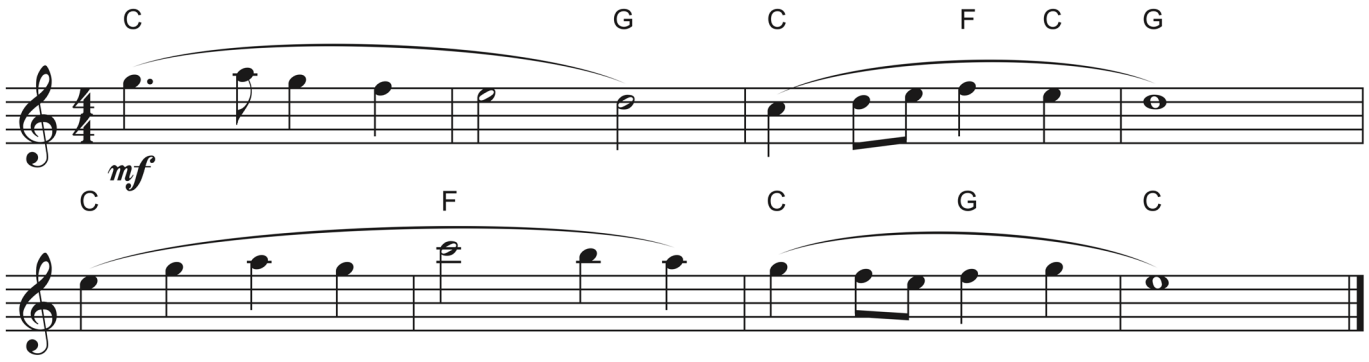


1. Alle Jahre wieder kommt das Christuskind
auf die Erde nieder, wo wir Menschen sind.

2. Kehrt mit seinem Segen ein in jedes Haus,
geht auf allen Wegen mit uns ein und aus.

3. Steht auch mir zur Seite still und unerkannt,
dass es treu mich leite an der lieben Hand.



## 2. Stimme

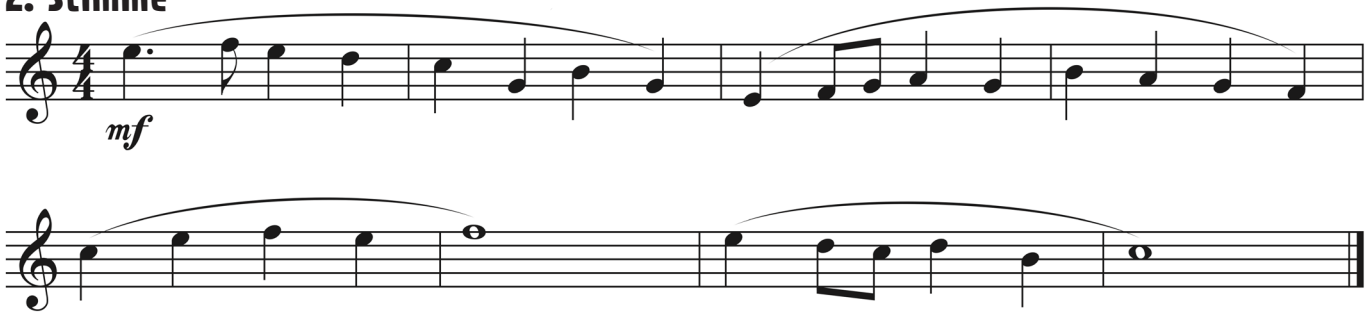



© 2022 Flötenfeuer an Weihnachten | Amusiko GbR - Marl | Alle Rechte vorbehalten
Abschreiben und Kopieren verboten

# Ihr Kinderlein, kommet

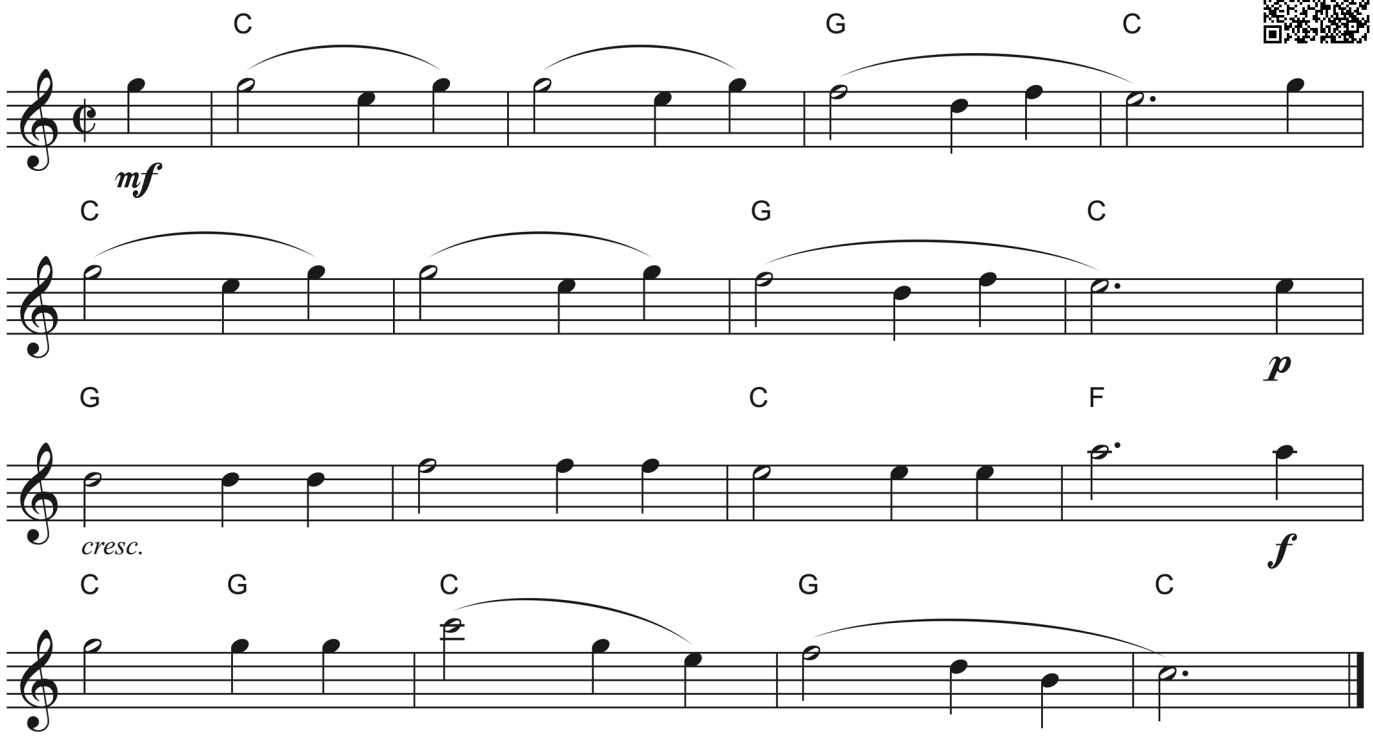


1. Ihr Kinderlein, kommet, o kommet doch all!
Zur Krippe her kommet in Bethlehems Stall.
Und seht, was in dieser hochheiligen Nacht
der Vater im Himmel für Freude uns macht.

2. O seht in der Krippe, im nächtlichen Stall,
seht hier bei des Lichtleins hellglänzendem Strahl
in reinlichen Windeln das himmlische Kind,
viel schöner und holder, als Engel es sind!

3. Da liegt es, das Kindlein, auf Heu und auf Stroh,
Maria und Joseph betrachten es froh;
die redlichen Hirten knien betend davor,
hoch oben schwebt jubelnd der Engelein Chor.

## 2. Stimme

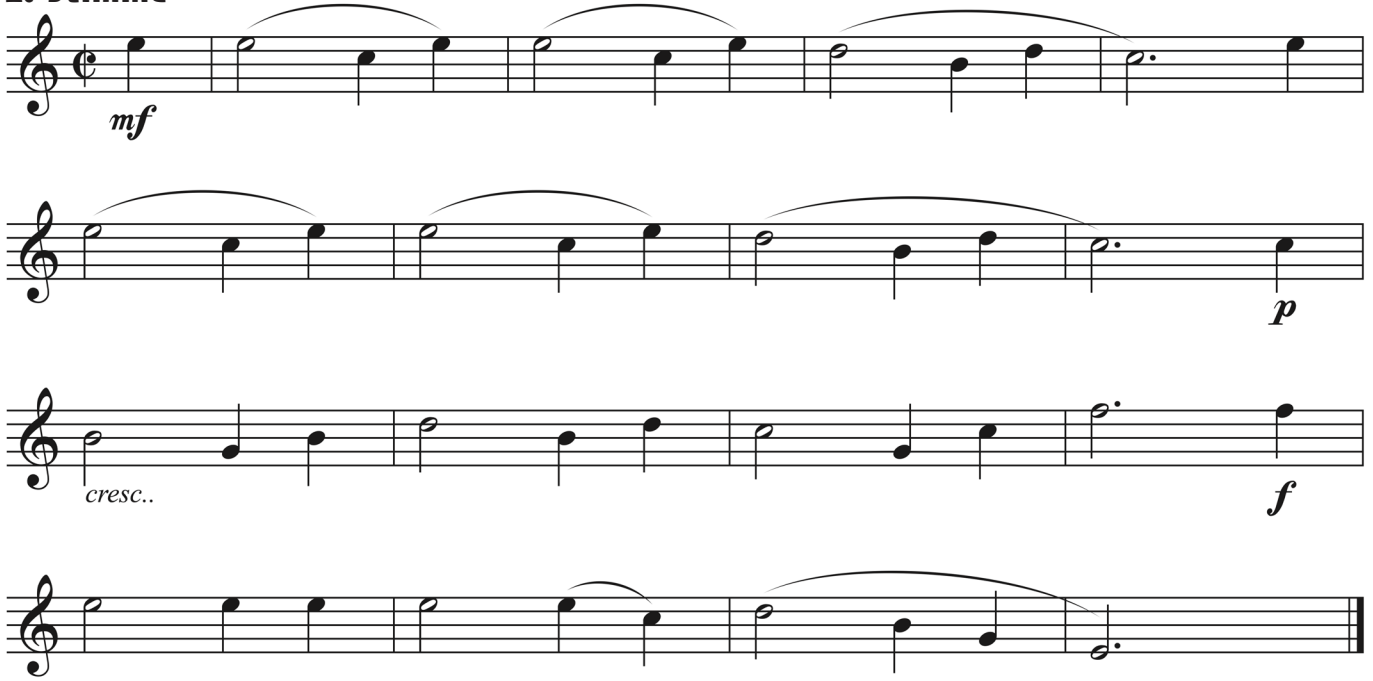


© 2022 Flötenfeuer an Weihnachten | Amusiko GbR - Marl | Alle Rechte vorbehalten
Abschreiben und Kopieren verboten

# We Wish You A Merry Christmas

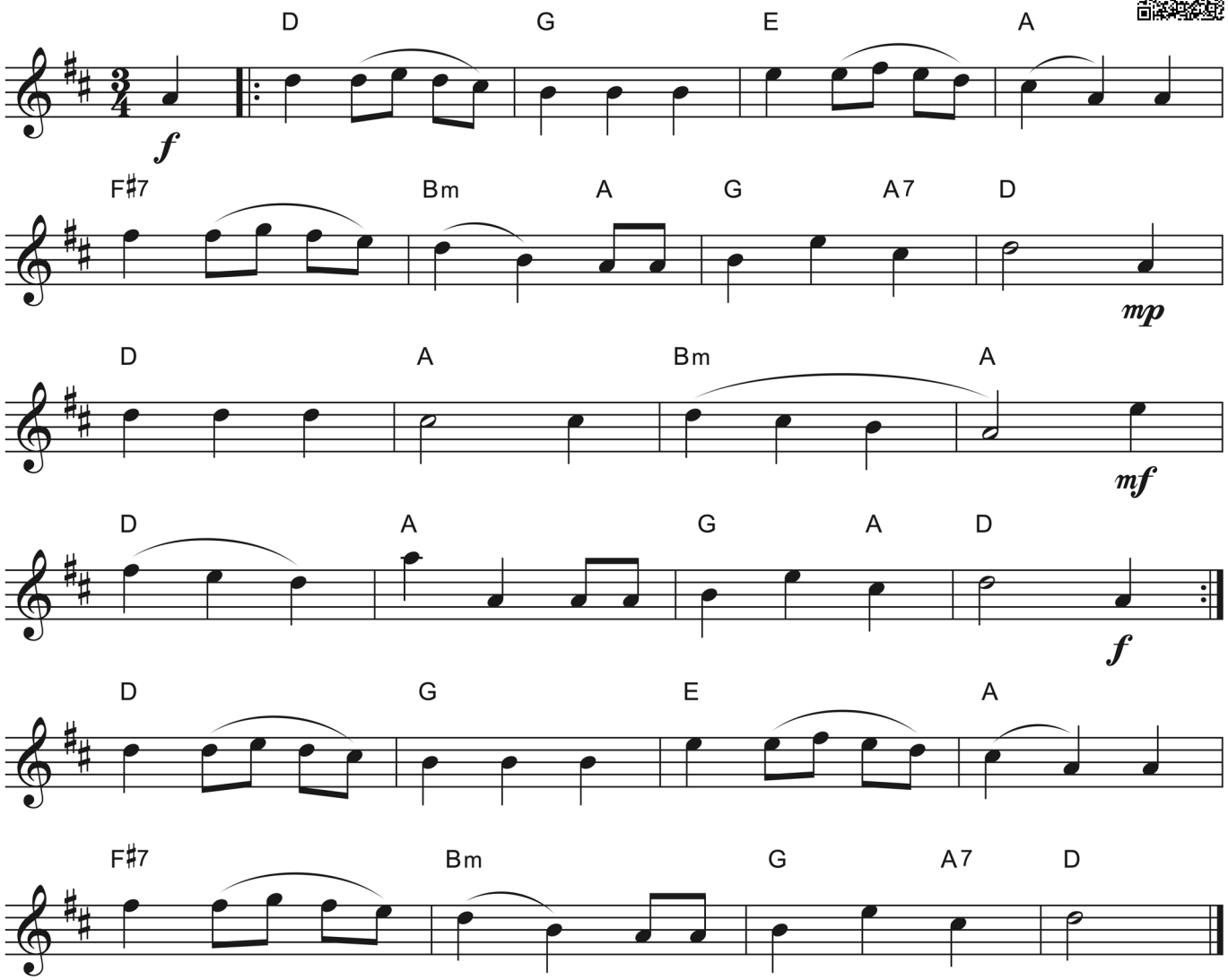


1. We wish you a Merry Christmas,
we wish you a Merry Christmas,
we wish you a Merry Christmas,
and a Happy New Year!
Good tidings we bring to you and your kin;
good tidings for Christmas and a Happy New Year!

2. Now bring us some figgy pudding,
now bring us some figgy pudding,
now bring us some figgy pudding,
and bring some out here!
Good tidings we bring to you and your kin;
good tidings for Christmas and a Happy New Year!

3. For we all like figgy pudding,
we all like figgy pudding,
we all like figgy pudding,
so bring some out here!
Good tidings we bring to you and your kin;
good tidings for Christmas and a Happy New Year!


© 2022 Flötenfeuer an Weihnachten | Amusiko GbR - Marl | Alle Rechte vorbehalten
Abschreiben und Kopieren verboten